

- 1- AMORTIGUADOR METÀL·LIC
- 2- BARRA ELÈCTRODOLADA 120 x 120 mm
- 3- SUPR. INDUSTRIAL ANTI-VIBRATORI
- 4- CAPA D'NIVEL·LAMENT

M-C-BANT

DETALL BANCADA D'EQUIPS

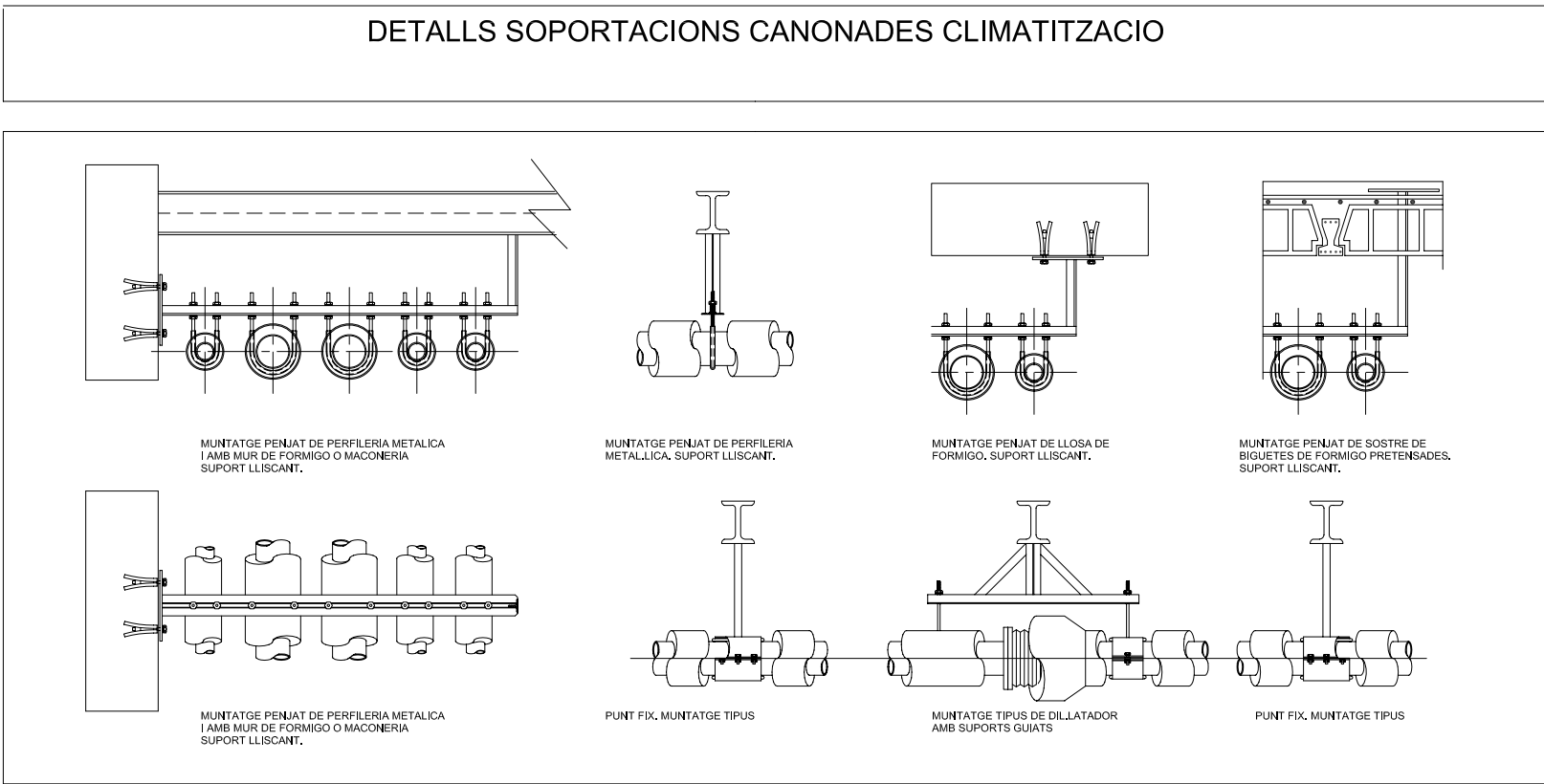

- 1- ELEMENTO PERMETRAL
 - 2- AMORTIGUADOR METÀL·LIC
 - 3- HOMOGON H-10
 - 4- MALLA ELÈCTRODOLADA d'alum 150x150 mm
 - 5- MATERIAL FOMOSORBENTE PNB-2
 - 6- CAPA DE NIVEL·LACION
- 1- PERFIL METÀL·LIC 1" X 1"
 - 2- AMORTIGUADOR METÀL·LIC
 - 3- ESPARADORA H-10
 - 4- ESPARADORA
 - 5- TACÓ MECÀNIC
 - 6- TUBERIA H-10
 - 7- PLETINA DE REPARTO 150x150x8 mm

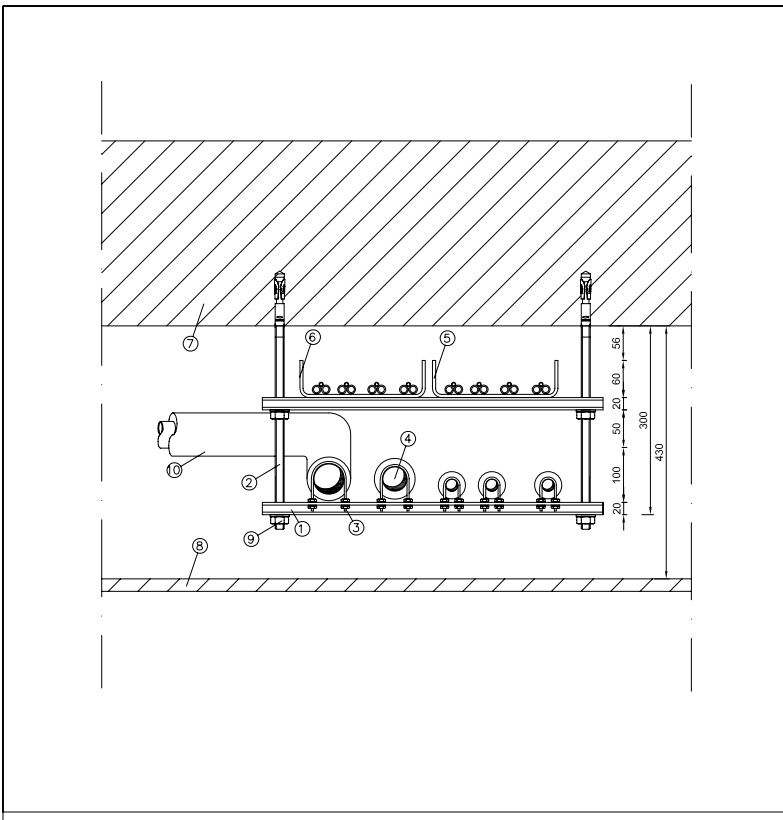

- 1- PERFIL METÀL·LIC
- 2- ESPARADORA
- 3- BRIDA SUPORT CANONADES
- 4- CANONADES AIGUA
- 5- SAFATA ELÈCTRICA
- 6- SAFATA ESPECIALS
- 7- FALC SOSTRE
- 8- FORAT
- 9- MOLDURA
- 10- ALLAMENT CANONADES

DETALL SOPORTACIÓ SAFATES I CANONADES

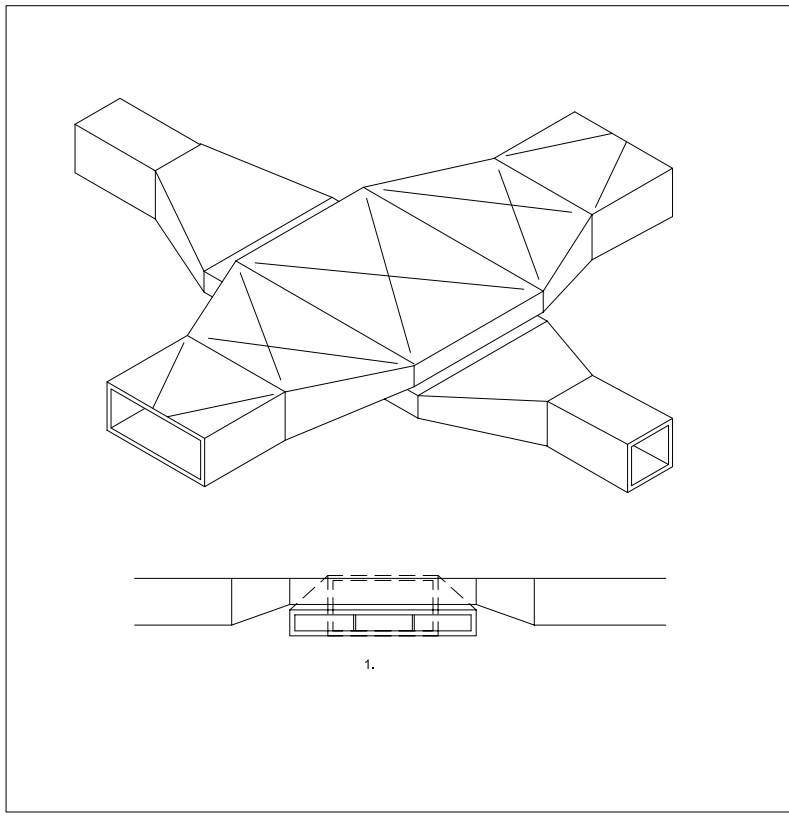

- 1- GUIES DIRECCIONALS
- ES DISPOSARAN GUIES DIRECCIONALS D'AIRE EN NOMBRE SUFICIENT, DE FORMA QUE CAP DELS SUBCONDUCTES QUE ES CREIN TINGUI UNES PROPORCIONS NO SUPERIORS A 2 PER 1.

FLAUTA INTERSECCIO DE CONDUCTES

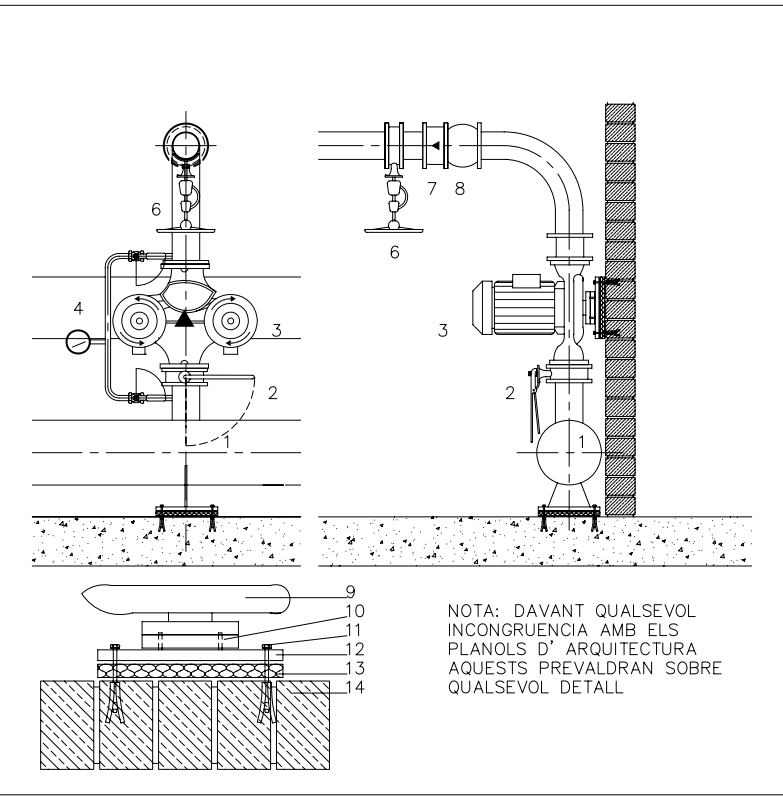

- 1- COL·LECTOR BOMBES
- 2- VALVULA DE PARAL·LON
- 3- GRUP CIRCULADOR BESSO
- 4- MANOMETRE
- 5- VALVULA DE SERRET
- 6- VALVULA ANTIRETORN
- 7- MANOMETRE
- 8- BASE DE LA BOMBA
- 9- PONT DE SUBJECCIO SOLDADA A PLETINA BASE
- 10- TACÓ MÈT·L·LIC DE SUBJECCIO A PARAMENT
- 11- PLETINA BASE METÀL·LICA 4x100x10
- 12- JUNTA ANTIVIBRATORIA DE NEOPRE
- 13- PARAMENT DE SUBJECCIO
- 14- MANOMETRE

SUBJECCIO DE GRUP CIRCULADOR A PARAMENT VERTICAL

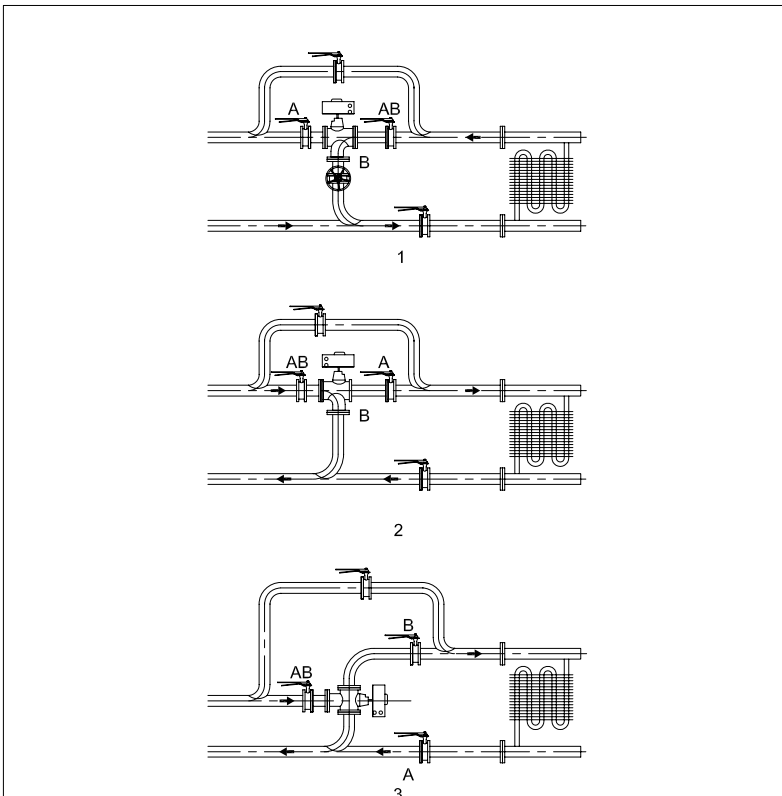

- 1- VALVULA MESCLADORA SERVO PROPORCIONAL MUNTATGE EN EL RETORN
- 2- VALVULA DIVERSORA SERVO TOT-RES MUNTATGE EN LA IMPULSIÓ
- 3- VALVULA DIVERSORA SERVO TOT-RES MUNTATGE EN LA IMPULSIÓ

MUNTATGE VALVULA DE TRES VIES

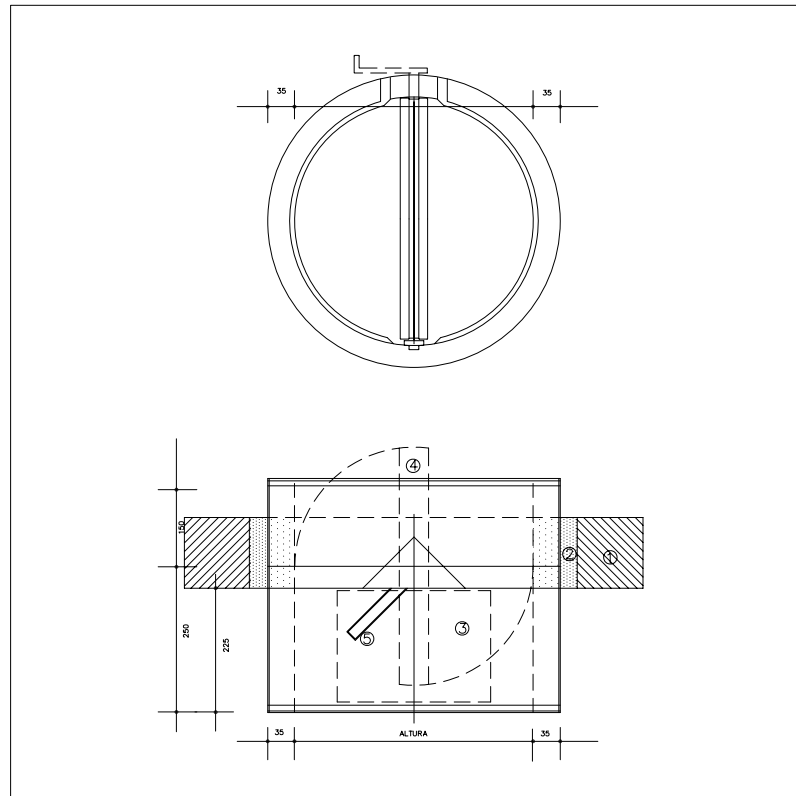

- | ALÇADA | MM | Ø | 200 | 300 | 400 | 500 | 600 | 700 | 800 | 900 | 1000 |
|--------|----|---|-----|-----|-----|-----|-----|-----|-----|-----|------|
| 200 | X | X | X | X | X | X | X | X | X | X | X |
| 300 | X | X | X | X | X | X | X | X | X | X | X |
| 400 | X | X | X | X | X | X | X | X | X | X | X |
| 500 | X | X | X | X | X | X | X | X | X | X | X |
| 600 | X | X | X | X | X | X | X | X | X | X | X |
| 700 | X | X | X | X | X | X | X | X | X | X | X |
| 800 | X | X | X | X | X | X | X | X | X | X | X |
| 900 | X | X | X | X | X | X | X | X | X | X | X |
| 1000 | X | X | X | X | X | X | X | X | X | X | X |
- COMPORTA TALLAFOC CIRCULAR

COMPORTA TALLAFOC CIRCULAR

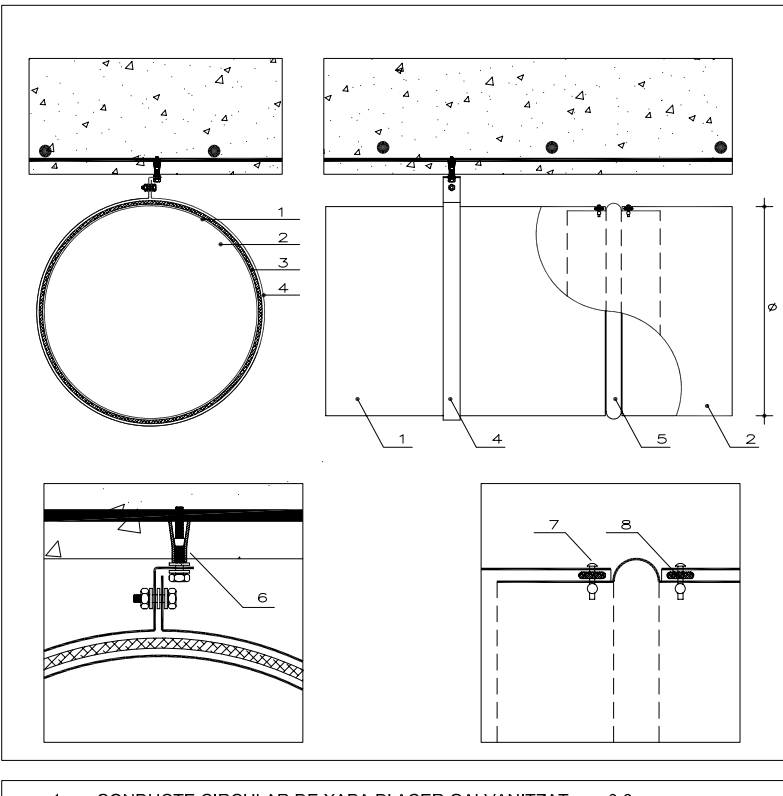

- 1- CONDUCTE CIRCULAR DE XAPA D'ACER GALVANITZAT, e = 0.6 mm
- 2- MATERIAL AILLANT ELASTOMERIC, REVESTIT INTERIORMENT
- 3- JUNTA ANTIVIBRATORIA DE NEOPRE ENTRE BRIDA I CONDUCTE
- 4- BRIDA DE SUBJECCIO A L'ESTRUCTURA AMB UN SOL PUNT DE TANCAMENT A LA PART SUPERIOR, SEGONS DETALL
- 5- BRIDA DE CONNEXIO ENTRE TRAMS
- 6- TAC DE SUBJECCIO
- 7- REBLÓ
- 8- JUNTA DE NEOPRE
- 9- SEGONS DOCUMENTACIÓ GRÀFICA

CONDUCTE CIRCULAR DE XAPA LLISA DE ACER GALVANITZAT PER A EMPALMAR.

* PLANOLS VÀLIDS ÚNICAMENT A EFECTES D'INSTAL·LACIONS, TOTS ELS ELEMENTS D'INSTAL·LACIONS S'Hauran de REPLANTEJAR EN OBRA I APROVAR PER LA D.F. ABANS DE LA SEVA EXECUCIÓ



PROJECTE EXECUTIU
D'INSTAL·LACIONS DE LES NOVES
PISCINES AMB COBERTA MÒBIL AL
POLIESPORTIU MUNICIPAL DE RIPOLLET
FASE INICIAL: DESHUMECTACIÓ I ENLLUMENAT
c/ Magallanes Nº 22-26
08291 Ripolllet
BARCELONA

PROPIETAT
Patronat Municipal d'esports de Ripolllet

ARQUITECTES
AIA
ACTIVITATS ARQUITECTÒNIQUES
PLAÇA SANT PERE 3, 08003 BARCELONA
tel : 93 412 05 14 - fax : 93 317 41 81
@ : labcn@arquitectoniques.com

FACULTATIU:
XAVIER MARTÍNEZ I TOMEU
Enginyer Industrial
Col·legiat núm. 10.157 COIEC
SIGNAT:

COL·LABORADORS
INSTAL·LACIONS
INSTAL·LACIONS ARQUITECTÒNIQUES
PLAÇA SANT PERE 3, 08003 BARCELONA
tel : 93 412 05 14 - fax : 93 317 41 81
@ : labcn@arquitectoniques.com

AIA

CONTINGUT DEL PLÀNOL
INSTAL·LACIONS
DETALLS MECÀNICS

0 1 2 5
ID02/0

EXPEDIENT	106001	REVISAT	CRISTIAN GONZÁLEZ
NOM FITXER	PEI DET MEC	ESCALA	S/E
DIBUIX	Ferran Calix	DATA	DESEMBRE 2009